TEKOFSET

SUPERMAN

HAFTALIK GENÇLİK DERGİSİ
SAYI:32 FİATI:15 TL.

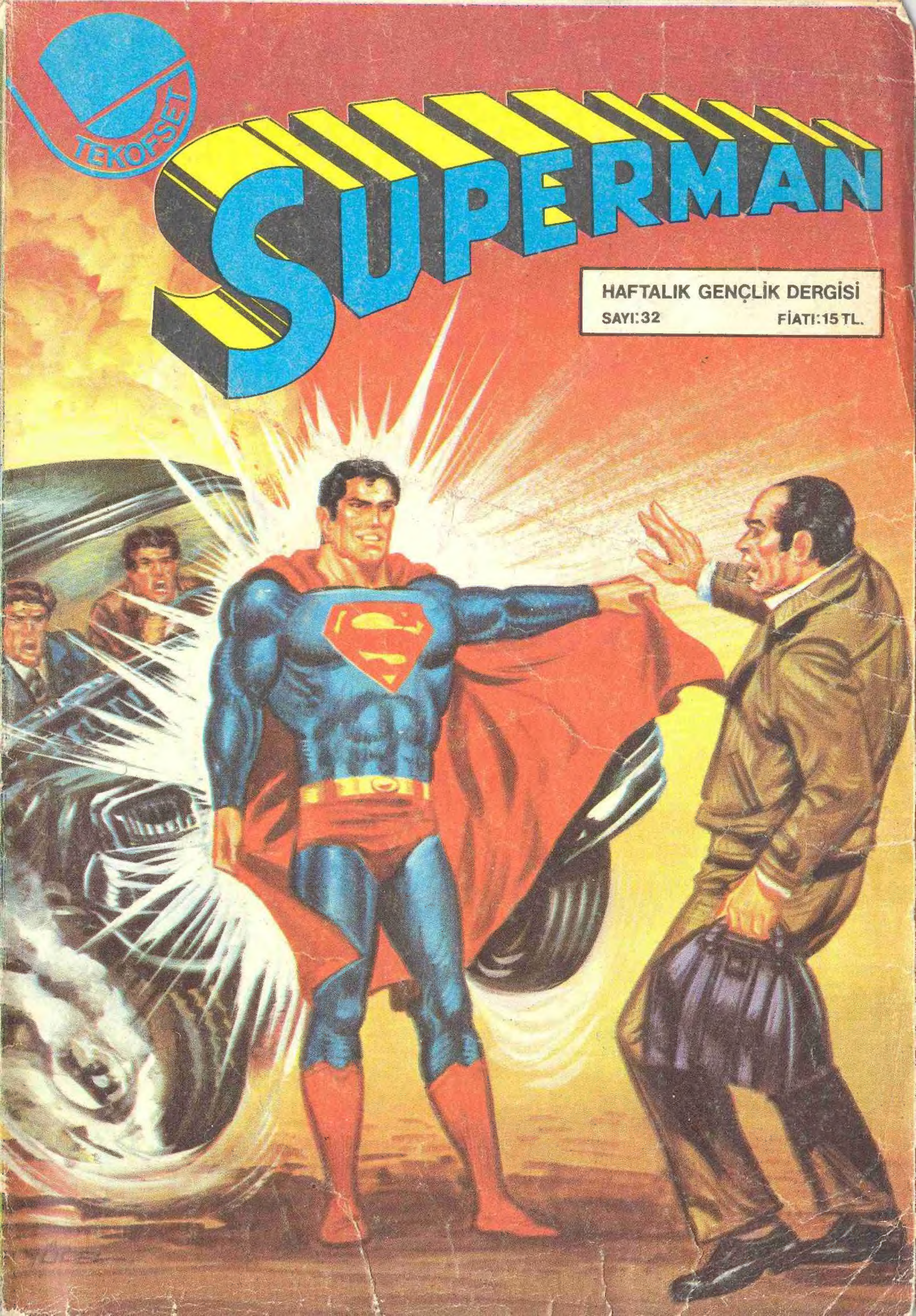

TRANSİT – 3/B :

21 Şubat 1961 tarihinde, 24 metre yüksekliğindeki bir Thor Able füzesiyle uzaya fırlatıldı. Bu uyduda manyetik bir bellek cihazı, elektronik bir saat ve elektronik bir radyo sistemi bulunuyordu. Uçak ve gemilerin her türlü hava koşullarında yerlerini tesbit edebilen bu meteor - radar uydu, polaris denizaltı gemilerinin yol bulmasında büyük yararlar sağlamıştır. Ayrıca, uyduda bulunan manyetik bellek cihazı, her 11, 18 saniyede bir yerini dünyaya bildirdiği için kaptan ya da pilotların yerlerini kolayca tayin etmeleri olanağı sağlanmıştır.

SOVYET COSMOS'LARI :

Sovyetler uzay araştırmaları için 1962, yılı mart ayında açıkladıkları programa göre yeni bir seri uydu atmaya başladılar. Cosmos adı verilen ve birincisi 16 Mart 1962 tarihinde yörüngeye yerleştirilen bu uyduların sayısı 1967 yılı sonunda 200'ü bulmuştu. Bu seriye Cosmos adı verilmekle beraber, atılan uyduların hepsinin birbirinin eşi olmadığı, gerek yapı, gerekse atılış yönünden ve muhtemelen araştırma amaçları yönünden aralarında ayırımlar bulunduğu uzmanlar tarafından belirtilmektedir.

Cosmos - 186 ve Cosmos - 188 uydularına uzayda otomatik kenetleme denemesi yapılmıştır. 30 Ekim 1967 tarihinde fırlatılan Cosmos – 188 ile iki gün önce uzaya fırlatılmış olan Cosmos – 186, bir dizi manevradan sonra birbirlerini tespit etmişler ve yaklaşıp kenetlenmişlerdir. Yapışık bir şekilde dönmekte olan uyduların gönderdiği telemetrik bilgiler ve yapışık fotoğrafları yer istasyonları tarafından alınmıştır.

ELEKTRON – 1 ve 2 :

Sovyetler, uzaydaki radyasyon kuşaklarını incelemek üzere iki uydu fırlattılar. 1964 yılı ocak ayında atılan bu uydulardan birincisinin yörüngesi, iç radyasyon kuşağından, ikincisinin yörüngesi dış radyasyon kuşağından geçiyordu. Yapılan araştırmalar, radyasyon kuşaklarının 1958 - 1959 yıllarına göre 1964 yılında dünyadan uzaklaşmış olduğunu göstermiştir. Bu yer değiştirme, güneşin faaliyet düzeyinin dengesine bağlanmaktadır.

PROTON – 1 ve 2 :

Uzay ışınları konusundaki araştırmaların ilerletilmesi amacıyla Sovyetler tarafından 1 Temmuz 1961 tarihinde Proton – 1, aynı yılın kasım ayında Proton – 2 uzaya fırlatıldı.

(Devamı haftaya)

TEKOFSET

SUPERMAN dergisi

Sahibi : Tekofset Basım Sanayii ve Ticaret A.Ş adına YILMAZ ÇETİNER

Yazı İşleri Müdürü RUA TEZCAN

Yayın Sorumlusu: YILMAZ ATAKANI

İdare Yeri: Başmusahip sokak Talas han No: 16/101 CAĞ/İST Tel: 27 50 39

SUPERMAN
GÜÇ SEÇİM

SÜPERMAN GECE DEVRİYESİ SIRASINDA MÜCEVHER SERGİSİNİN SOYULDUĞUNU FARKEDER... SALDIRGAN KAÇMAYI BAŞARIR... ERTESİ GÜN CLARK KENT'İ GARİP BİR KİŞİ ÖLÜMDEN KURTARIR BU ADAM DAHA SONRA SÜPERMAN'İ KONUŞMAK İÇİN EVİNE DAVET EDER...

ANNEM VE BABAM BEN ÇOK KÜÇÜKKEN TİBETTE BİR UÇAK KAZASINDA ÖLDÜLER... GEÇEN SENE EVİMDE..

... BİR GECE KARŞIMA ÇIKAN PARLAK BİR GÖRÜNTÜ, BABAM OLDUĞUNU İDDİA EDİNCE NASIL ŞAŞIRDIĞIMI BİLEMEZSİNİZ. BİR HAYALET

OLMADIĞINI VE HALA YAŞADIĞINI BANA SÖYLEDİ...

... VE TİBETTEN BANA BURAYA RUH İMAJINI GEÇİRİYORDU...

...EVET OĞLUM O KAZADAN KURTULAN TEK İNSAN BENİM... VE ESKİ TİBETLİ RAHİPLER BANA...

...BAKTILAR... SONRA BEN DE ONLARDAN BİRİ OLUP, ONLARIN SIRLARINI ÖĞRENDİM. ŞİMDİ İSE ESKİ HAYATIMA VE SANA DÖNEMEM..

EĞER SEN BENİM GERÇEKTEN BABAMSAN... NİÇİN BUNCA SENE SONRA KARŞIMA ÇIKIYORSUN?

ÇÜNKÜ ÖLÜM VAKTİM YAKLAŞTI! AMA BU DÜNYADAN GÖÇMEDEN ÖNCE ESRARLI GÜÇLERİMİ SANA VERECEĞİM! BU BENİM...

...SON ARZUM

ANIMSADIĞIM TEK ŞEY DİZLERİMİN ÜSTÜNE KAPANIP BUGÜNE DEK DUYMADIĞIM GÜÇLÜ BİR ENERJİNİN VÜCUDUMUN HER NOKTASINI KAPLADIĞIYDI...

PRANA'NIN GÜÇLERİNİ İYİ KULLANMAN İÇİN DUA EDECEĞİM OĞLUM. KADER SENİ İNSANLIĞA HİZMET İÇİN SEÇTİ...

© DC COMICS INC

YAŞAMIMI TIBBİ ARAŞTIRMALARA ADADIM... BU YÜZDEN METRO KLİNİĞİNDE HAFTADA ALTI GÜN YORUCU ÇALIŞMA YAPIYORUM GERİ KALAN KISITLI ZAMANIMI İSE ÖZEL YAŞANTIMA AYIRIYORUM VE PEK YAKINDA EVLENİP ÇOCUK SAHİBİ OLMAYI İSTİYORUM! AMA SEN NE

DERSİN SÜPERMAN!

...EVLENİP ÇOCUK YETİŞTİRMEYE VAKTİN VARMI?. SANIRIM SÜPER KAHRAMANLARIN KENDİLERİNİ BİLE DÜ-

ŞÜNECEK ZAMANLARI YOKTUR...ÖYLE DEĞİL Mİ? BİR DE GİZLİ KİŞİLİĞİN OLSAYDI

ÖZEL YAŞAMIN DÜZENLİ OLMAZDI... SÜPERMAN OLARAK GÖREVLERİN ÖNDE GELİYOR

SENİN NASIL BAŞA ÇIKTIĞINI BİLMİYORUM AMA BEN BUNU BAŞA-

RAMAM... PRANA GÜCÜNÜ NEREDE BİR KÖTÜLÜK VEYA BİR TEHLİKE GÖRSEM KULLANMAK İÇİN İÇİMDEN BİR TEPKİ GE-

LECEK SORUNUMA BİR ÇÖZÜM BULUNACAĞINI SANMIYORDUM... SONRA BİR GÜN BİR PARTİDE GÜZEL SHIELA İLE TANIŞTIM...

HMM... BU GÜN TAKSİDEN İNDİKTEN SONRA TOBY İLE BULUŞAN KADIN...

İLK GÖRÜŞTE AŞIK OLDUM, ÇABUCAK KAYNAŞTIK VE TABİİ ONA HERŞEYİ ANLATTIM!

ARAMIZDA HİÇ BİR SIR KALMASIN İSTİYORDUM...

SHIELA DA BANA BİR ZAMANLAR GECE KLÜPLERİNDE PROFESYONEL HİPNOTİZMA YAPTIĞINI ANLATTI VE BİRLİKTE BENİM SORUNUMA BİR ÇÖZÜM BULDUK!

PRANA'NIN GÜCÜNE SAHİP OLDUĞUNU UNUT TAMAMEM UNUT...

SHIELA'NIN YARDIMI BİR SÜRE ETKİLİ OLDU... BİR KAÇ AY SONRA ETKİSİNİ KAYBETTİ...

BU GÜN CLARK KENT'İ KURTARIRKEN ETKİ KAYBOLDU ASLINDA ÜZÜLECEK BİR ŞEY YOK! BU GECE SHIELA YİNE TEDAVİYE BAŞLIYACAK!

SIK SIK SİZE UĞRUYOR OLMALI! BU EVDE BİR KADIN YAŞADIĞINI ANLAMAK İÇİN SÜPER KOKU ALMAYA GEREK YOK!.

12

CLARK KENT'İ KURTARDIĞIM, KENTİN HER YANINDAN DUYULMUŞ VE HERKES YENİ BİR SÜPER KAHRAMAN OLDUĞUMU KONUŞUYOR!..

HERKESTEN ÖNCE HİKAYENİN ASLINI SENİN BİLMENİ İSTEDİM...

WEEEEEEEEE

ÜZÜLME TOBY SIRRINI SAKLIYACAĞIM...

AMA BU KONUŞMAYI KISA KESMEK ZORUNDAYIM SÜPER BAKIŞLARIMLA PEK YAKINDA BİR YANGIN OLDUĞUNU GÖRÜYORUM

İŞTE ŞİMDİ BENİM DÜŞÜNCELERİMİ KANITLAYIN SÜPERMAN...

WHOOOOSH

SÜPER KAHRAMANLARIN GÖREVİ HİÇ BİTMEZ. NE GÜZEL YANDAKİ ODADAN HERŞEYİ DUYDUM..

BEREKET SÜPERMAN HİÇ BİR ŞEYDEN KUŞKULANMADI

SANA TEŞEKKÜR ETMELİYİM

O TELEFON KONUŞMASININ SONUNA İYİKİ RASTLADIM YOKSA SÜPERMAN'E HERŞEYİ İTİRAF EDİP KENDİNİ TESLİM EDECEKTİN SANIRIM...

SENİ İPNOTİZMA İLE UYUTMAK İÇİN YETERLİ ZAMAN VAR...

...AŞK HİKAYENDEKİ KÜÇÜK PÜRÜZLERİ UNUTTURACAK BİR ETKİ YAPMALIYIM...

PRANA GÜÇLERİNDEN BANA SÖZ ETMEK APTALLIĞINDA BULUNDUĞUN GÜNDEN BERİ BENİM KÖLEMSİN...

13

SANKİ GÖKGÜRÜLTÜSÜ GİBİ BİR SES ÇIKTI AMA GÖKYÜZÜNDE BİR TEK BULUT BİLE YOK...

SÜPERMAN BİR İŞ ÇEVİRMEYE KALKMAZ UMARIM YOKSA SÖYLEDİĞİM TEHDİTLERİ TUTMAM GEREK!

GRAAAGCCKK!

FAKAT BİR DAKİKA SONRA MİLLERCE UZAKTA...

İŞTE GİDEBİLECEĞİN KADAR UZAKTASIN SHIELA TESLİM OLMAN İÇİN SANA BİR FIRSAT DAHA TANIYORUM...

SANA VERDİĞİM FIRSATI KAÇIRDIN SÜPERMAN. ŞİMDİ ARTIK DÖVÜŞMEKTEN BAŞKA ÇAREMİZ KALMADI...

...VE DÖNÜŞ BİTMEDEN ÖNCE BİNLERCE MASUM KİŞİDE HAYATLARINI KAYBEDECEKLER!..

TEPKİNİN BÖYLE OLACAĞINDAN EMİNDİM... BU YÜZDEN TOBY'T İPNOTİZMANIN ETKİSİNDEN KURTARMAK İÇİN

KULAKLARI SAĞIR EDİCİ BİR EL ÇIRPTIM...

SONRA BANA KISA SÜRE İÇİN PRANA GÜCÜNDEN VERMESİNİ SAĞLADIM!..

ŞİMDİ PRANA'NIN SON PATLAMASINI ALINCA NE YAPACAKSIN BAKALIM!

AAAHH!..

ASLINDA BİR KADINA KARŞI FİZİKSEL GÜÇ KULLANMAYI İSTEMEM AMA SENİN KARŞINDA BUNU SEVE SEVE KULLANACAĞIM...

16

..VE BÖYLECE SHEILA ABALON, POLİSE TESLİM EDİLİRKEN PRANA GÜÇLERİ TÜKENMİŞTİ..

ASIL İSMİ SHIRLEY ADAMS'MIŞ VE YILLARCA İPNOTİZMA KABİLİYETİNİ BÖYLE SOYGUNLAR YAPMAK İÇİN KULLANMIŞ AMA SENİNLE TANIŞINCA BÜYÜK SOYGUNLAR İÇİN ELİNE FIRSAT GEÇMİŞ TOBY!

VE ŞİMDİ HALA BU İŞE BİR SON VERMEYE KARARLI MISIN?..

BU BENİM SON ŞANSIM! BU ÇİRKİN OLAY İYİCE KARAR VERMEME NEDEN OLDU!..

PEKİ ÖYLEYSE... GÖZLERİN BU KÜL TABLASINA DİKMENİ İSTİYORUM VE ONU SÜPER HIZLA ÇEVİRMEYE BAŞLIYACAĞIM ...

HİÇ BİR ŞEY DÜŞÜNME!

PRANA GÜÇLERİNİ UNUTACAKSIN SHIELA'YI UNUT, UNUT, UNUT...

BİR KAÇ DAKİKA SONRA ÇELİK ADAM SÜPER İPNOTİZMA SEANSINI TAMAMLADI..

TOBY SADECE TÜM YAŞAMI BOYUNCA PRANA GÜÇLERİNE SAHİP OLDUĞUNU UNUTMIYACAK SHIELA ABALON'UDA ANIMSAMIYACAK !..

UYANDIĞI ZAMAN BENİM BURADA OLDUĞUMU BİLE HATIRLAMIYACAK

ŞİMDİ TOBY VİLLİAMS BUNDAN SONRAKİ YAŞAMINI UZUN SÜREDİR KAYBETTİĞİ NORMAL ...

YAŞAMI GİBİ SÜRDÜRECEK..BAZEN ÜMİTSİZCE, NORMAL BİR YAŞAMIM OLSUN İSTİYORUM!

SON

DÜNYAYI TEHDİT EDEN KÖTÜ VARLIK SÜPERMAN İLE SAVAŞIYOR VE...

ÇOCUKLARI BÜYÜLEYEN MASALLIK „

SUPERMAN

İNFİLAK EDEN KRİPTON GEZEGENİNDEN DÜNYA'YA DÜŞEN BEBEK KAL-EL YERYÜZÜNÜN HAFİF YER ÇEKİMİ VE GÜNEŞİN SARI IŞINLARINDAN ALDIĞI FANTASTİK GÜÇLERLE BÜYÜDÜ... METROPOLİS KENTİNDE TV SPİKERLİĞİ YAPAN CLARKKENT DÜNYA VE ÖTESİNDEKİ KÖTÜLÜKLERLE SAVAŞIYORDU...

GEZEGENLER ARASI BÜYÜK BİR SAVAŞI ENGELLEDİKTEN SONRA, DÜNYAYA DÖNMEK BÜYÜK MUTLULUK...

SÜPERMAN YORGUN ARGIN METROPOLİS'E DÖNERKEN, ARKASINDAN KENDİSİNİ İZLEYEN YABANCI MAHLUĞUN VARLIĞINDAN HABERSİZDİ...

FAKAT ÇELİK ADAM BU MAHLUĞUN GERÇEK YÜZÜNÜ BİLSEYDİ...

SEVGİLİ DÜNYA SENİN BAŞINA GELECEK OLAYLARIN YERİNE KENDİ CANINI VERİRDİ...

ÇOCUKLARI KANDIRAN MAHLUK

BU SABAH CLARK KENT İŞİNE GEÇ KALACAK AMA GERÇEK NEDENİNİ KİMSEYE SÖYLEYEMEM!

ÇELİK ADAM METROPOLİS'İN DOĞUSUNA DOĞRU İNİŞE GEÇER...

YABANCI MAHLUKTA HIZLA İNİŞE GEÇMİŞTİR...

AŞAĞIDAKİ YEŞİL ÇİFTLİKLERE DOĞRU İNMEKTEDİR...

RINNNGG! RINNNGG!

ZİL ÇALDI, ARTIK KONUŞMAK YOK!

WHOMPF!

METROPOLİS'TEN BİR KAÇ MİL UZAKTA MARPLEVİLLE KÖYÜNÜN İLKOKUL BEŞİNCİ SINIFINDA...

ÇOCUKLAR SINAV BAŞLAMIŞTIR...

KİMSE BİRBİRİNE BAKMASIN KONUŞMASIN!

BİR KAÇ DAKİKA SONRA ...

NE OLUYOR? NİYE SINIFI TERKEDİYORSUNUZ?

HEPİNİZ HEMEN SIRALARINIZA DÖNÜN!

PEKALA, BEN SİZİ...

... İKAZ ETTİM... ŞİMDİ GİDİP HEPİNİZİ MÜDÜRE ŞİKAYET EDECEĞİM!

BAY PATTERSON, TÜM SINIF OKULDAN ÇIKTILAR SANKİ YANGIN ALARMI

DUYMUŞLAR GİBİ...

BAYAN BUTTERWORTH BU SADECE SİZİN SORUNUNUZ DEĞİL!

NEDEN HEPİMİZ BURAYA TOPLANDIK SINIFLARA GİRMİYORUZ?

TÜM ÖĞRENCİLER GİTTİ...

HEPSİ YÜRÜYÜŞE GEÇTİLER ONLARI DURDURMANIN YOLU YOK!

SANKİ HEPSİ TRANSA GİRMİŞLER

İŞİN İLGİNÇ YANI HEPSİNİN YÜZÜNDE AÇAİP BİR GÜLÜMSEME VAR...

BAYAN BUTTERWORTH OLAYI ABARTIYORSUNUZ!

ŞERİF HARVEY ŞİMDİ OLAYA EL KOYUP DURUMU YOLA KOYAR...

3

TEKRAR EDİYORUM! ÇOCUKLAR HEPİNİZ OKULUNUZA DÖNÜN EĞER DÖNERSENİZ VELİLERİNİZE SÖYLEMEYİZ...

ŞERİF SÖZ GEÇİREMİYORSANIZ DAHA SIKI ÖNLEMLER ALIN!

ŞERİF

ÜSTLERİNE GÖZ YAŞARTICI BOMBA ATAMAM PETE... HEPSİ KÜÇÜK ÇOCUK!

ÇOCUKLAR TRAFİĞİ AKSATIR, GALAKSİ HABERLEŞME BAŞKANI MORGAN EDGE OLANLARA TANIK OLUR...

BENİ DUYUYORMUSUN LANA, MARPLEVİLLE KASABASINDA YÜZLERCE ÇOCUK TRAFİĞİ ALTÜST ETTİ VE YÜRÜYÜŞE DEVAM EDİYORLAR...

EVET O YÜRÜYÜŞ YÜZÜNDEN BURADA KALDIM.!.

BEN BÖYLE ŞEY GÖRMEDİM LANA! HEMEN KAMERALARINLA BİRLİKTE BURAYA GEL!..

SAAT 6 HABERLERİNDE BU HABERİN BOMBA GİBİ PATLAMASINI İSTİYORUM!

TAMAM MORGAN! ARKADAŞLARIMLA BİRLİKTE HEMEN GELİYORUZ!

4

LANA OLAYI JİMMY OLSEN VE CLARK KENT'E ANLATTIKTAN SONRA...

BEN DE GELİYORUM... GAZETENİN YARIN BAŞ SAYFASINA UYGUN BİR OLAY!

CLARK SEN GELMİYOR MUSUN?

"YAWN" HAYIR GELEMEYECEĞİM LANA!

HALA KENDİME GELEMEDİM... SABAH GEÇ KALKMANIN CEZASI BU...

SEN. HER GÜN BÖYLESİN CLARK!

ÇIKARKEN KAPIYI KAPATIRSIN!

ONLAR ÇIKTIKTAN SONRA SAKİN TAVIRLI SPİKER SÜPER NEFESİNİ KOYVERİR...

OH! KENDİMİ ÇOK İYİ HİSSEDİYORUM!

LANA'NIN ODA KAPISINI KAPATAYIM!

...YOLA ÇIKMALIYIM...

MORGAN'IN SESİ ÇOK HEYECANLIYDI... DEMEK MARPLEWILLE'DEKİ OLAY ÖNEMLİ...

5

TAM O SIRADA...

HEY PETE! YANIMIZDAN FÜZE MI GEÇTİ?..

BEREKET BU HAVA BOŞLUĞU KUYRUK MOTORUNU ETKİLEMEDİ

NOOOOOSU...

BAK PETE! TAM ZAMANINDA GELDİ SÜPERMAN...

NASIL HABER ALIYOR BİR TÜRLÜ ANLIYAMIYORUM...

EDGE HAKLIYMIŞ BU ÇOCUKLAR BÜYÜLENMİŞ GİBİ...

...ONLARI BURAYA ÇEKEN TRANSIN İÇİNDELER...

...ACİLE ETMELİYİM...

BU ETKİYİ KİMİN VEYA NEYİN YARATTIĞINI ANLAYAMADIM...

SADECE BİR ÇARPIŞMA OLDUĞUNU GÖSTEREN BİR ÇUKUR VAR...

HMM... ŞİMDİ ÇOCUKLAR TRANSTAN ÇIKIYORLAR...

ŞEY... SINAV OLUYORDUK SONRA HERŞEY KARIŞTI AMA BEN ÇOK MUTLUYDUM...

DERS YAPIYORDUK SONRA AYAĞA KALKIP NEDENİNİ BİLMEDEN YÜRÜDÜK

EN SON ANIMSADIĞIN ŞEY NEDİR SÖYLERMİSİN?

6

DİKKAT SÜPERMAN ARADIĞIN ŞEY AZ ÖNCE KUZEYE UÇUP GİTTİ...

ÇOCUKLAR BENİM GİTMEM GEREK SİZDEN OKULUNUZA DÖNMENİZİ İSTİYORUM OLUR MU?..

PEKİ SÜPERMAN!

ONU İYİCE GÖREMEDİM SÜPERMAN AMA BU YARATIĞIN İNSAN OLMADIĞI KESİN!

VERDİĞİN BİLGİLERE TEŞEKKÜRLER ŞERİF

ÇELİK ADAM BİLMEDİĞİ DÜŞMANI ARAMAYA ÇIKAR...

AMAN TANRIM AŞAĞIDA NELER OLUYOR!!

KÖY ÇIĞ ALTINDA GÖMÜLÜ KALACAK!

BUNUN RASTLANTI OLMADIĞI KESİN!

İLGİNÇ! BU UÇAN BELA SANKİ DAĞI GEÇERKEN BİLEREK PARÇALADI.

..DAĞILAN KAYA PARÇALARIYLA OYALANACAĞIMI BİLİYORDU..

ACIL ALMAZ BİR DURUMLA KARŞI KARŞIYAYIM...

ÖNCE YÜZLERCE ÇOCUĞU ETKİLEYİP ONLARA ZARAR VERMEDEN GİDİYOR...

...DAHA SONRA BİLEREK YÜZLERCE İNSANIN HAYATINI TEHLİKEYE SOKUYOR...

İŞTE SÜPERMAN! EĞER O OLMASAYDI KAYALAR HEPİMİZİ EZİP GEÇERDİ...

SAKİN OL ABNER DOKTOR HEYECANLANMAMANI SÖYLEDİ...

O GECE...WGBS'NİN 6 HABERLERİNDE..

...OLAYI GÖREN SÜPERMAN'IN, BİLİNMEYEN NESNEYİ İZLEDİĞİNİ SÖYLÜYORLAR!

AMA HENÜZ SÜPERMAN'DEN HABER YOK...

OYUNUN DEVAMINI LANA'DAN DİNLEYELİM...

SAĞOL CLARK OLAY YERİNE SÜPERMAN'DEN HEMEN SONRA BİZDE KAMERALARLA

GELDİK... BU GARİP OLAYIN ANLAMINI BULMAYA ÇALIŞIYORDUK...

EVET EFENDİM ELİMDE OLMADAN GÜLÜYOR VE EMİN BİR YERE GİTTİĞİMİ HİSSEDEREK YÜRÜYORDUM...

BENDE AYNI ŞEYLERİ HİSSETTİM EĞER AYNI HİSSİ YİNE DUYARSAM AYNI ŞEYLERİ YAPACAĞIMDAN ŞÜPHEM YOK

SADECE İKİ YANIT FAKAT TÜM ÖĞRENCİLERİN AYNI DUYGULARI...
...PAYLAŞTIKLARI BİLİNİYOR... AMA BU ESRARENGİZ YARATIĞIN NEYE BENZEDİĞİ SORUSUNA YANIT VERİLEMİYOR...
BUGÜN MARPLEVİLLE'DEKİ OLAYLAR, ESRARENGİZ OLAYLAR ARASINDA MI KALACAK,
YOKSA MARPLEVİLLE'DEN BAŞKA YERDE DE DEVAM EDECEK Mİ?..
GALAKSİ BİNASINDAN ÇIKAN İKİ GAZETECİ TAKSİYE BİNERLER...
CLARK TAKSİYİ İKİ KEZ DURDURACAĞIMIZA İKİMİZ DE AYNI YERDE İNSEK NASIL OLUR?
...BENİM EVİMDE.
SENİN EVİN DE Mİ LANA?..
GALAXY COMMUNICATIONS
SENİN GİBİ YAKIŞIKLI DELİKANLIYLA...
...BİR YEMEK YERİZ ÇOCUKLUK ARKADAŞIYIZ VE AYNI İŞ YERİNDE ÇALIŞIYORUZ
AMA BİRBİRİMİZLE İŞ KONUSUNUN DIŞINDA HİÇ KONUŞMUYORUZ NE DEMEK İSTEDİĞİMİ ANLADIN MI?..
ALIŞVERİŞ BİR SAAT İÇİNDE TAMAMLANIR...
ANAHTARI ŞİMDİ BULURUM, PAKETLER AĞIR GELİYOR MU CLARK?..
KADINLAR!.. LANA'YI İNCİTMEMEK İÇİN REDDEDEMEDİM AMA NEDEN BU GECEYİ SEÇTİKİ?
İNANIRMISIN CLARK, LİSE GÜNLERİNDEN BU YANA HİÇ MAKARNA PİŞİRMEMİŞTİM...
ZAMAN ÇOK ÇABUK GEÇİYOR LANA!..
...BURADA SALATA YAPMAKTANSA MAHLUĞU ARAMAYI TERCİH EDERDİM...
9

BİR KAÇ DAKİKA SONRA SOS KAYNAMAK ÜZERE CLARK...

ÇOK SARMISAK KOYMA LANA!

DİKKAT SÜPERMAN SENİ ARADIĞIN MAHLUĞUN YANINA GÖTÜRECEĞİM...

KİMLİĞİMİ SANA SONRA AÇIKLARIM AMA GEÇEN HER SANİYE MİLYONLARCA KİŞİNİN HAYATINA MALOLACAK!

TELEPATİK BİR MESAJ... BENİM OMAHLUĞU ARAMAMI İSTİYOR...

BU BİR TUZAK TA OLABİLİR... AMA OYUNA GİRMEYE DEĞER

...LANA'YI ŞÜPHELENDİRMEDEN YEMEĞİ İPTAL ETMENİN YOLUNU BULMALIYIM!..

BİR DAKİKA SONRA MİKROISI IŞINLI BAKIŞLAR LANANIN TELEFONUNA YANSIR VE TELEFON ÇALMAYA BAŞLAR...

DRRNNG!

CLARK TELEFONA BAKARMISIN BENİM ELLERİM DOLU

PEKİ LANA

HER KİMSE ADINI VERMİYOR YALNIZ SENİNLE KONUŞMAK İSTİYOR!..

HMMM!.. ESRARENGİZ BİR ERİKEK HA? TELEFONU VERSENE.

LANA SANA ÖNEMLİ BİR SIR VERECEĞİM 20 DAKİKA BELMONT BİNASININ ÖNÜNDE BULUŞMAYA NE DERSİN?

PEKİ 20 DAKİKA SONRA DOSTUM!

SESİ TANIYAMADIĞINA ŞAŞIRDIM CLARK! YERALTI DÜNYASINDAN MATTY ÇOK ÖNEMLİ BİR HABERİ VARMIŞ!..

AMA LANA... YEMEK NE OLACAK?

ÖZÜR DİLERİM CLARK AMA İŞ DAHA ÖNEMLİ MATTY'NİN HABERİNİ KAÇIRAMAM

BİLİYORUM KAPIYI KAPATMAYI UNUTMA...

SEN O MAKARNAYI YE VE GİDERKEN

SÜPER VENTİRİLOG GÜCÜMÜ KULLANARAK LANA'NIN HABERCİSİ MATTY'NİN SESİNİ TAKLİT ETTİM...

...LANA'NIN TELEFON NUMARASINI ANLAMAMASI İÇİN EPEY UĞRAŞTIM...

...ŞİMDİ GÖREV BAŞINA

SÜPERMAN YÖNÜNÜ 20.5 DERECE KUZEY-DOĞUYA ÇEVİR VE HIZINI ARTTIR!DURUM KRİTİK

TARTIŞMAYA GEREK YOK! TELEPATİCİM SÜPERMAN LE CLARK KENT İN AYNI KİŞİ OLDUKLARINI BİLİYOR...

AŞAĞIYA İNERKEN 14 DERECELİK BİR AÇI ÇİZ SÜPERMAN, ARADIĞIN BELA ORADA!

METRO ÇOCUK PARKININ TAM ORTASINA GELDİM...

PEKİ DOSTUM GELDİM AMA ORTALARDA KİMSEYİ GÖREMİYORUM ŞİMDİ NE OLACAK?

YANIT OLARAK YERİN DİBİNDEN KORKUNÇ BİR HOMURTU YÜKSELİR...

GRYAGHHHH!

AMAN TANRIM ORADA... BENİ BURAYA GETİREN REHBER DOĞRU HEDEFTEYMİŞ

ÇOCUKLARIN KARŞI KOYAMAYIP PEŞİNDEN GİTTİKLERİ YARATIK BUYMUŞ DEMEK!..

...! SALDIRMADAN ÖNCE BENİ SÜZÜYOR!

ÖNCE ONUN SALDIRMASINI BEKLEYEYİM

YENİLMEZ VÜCUDUMA ÇARPINCA SERSEMLER VE DÖĞÜŞ HIZI YAVAŞLAR

WH-OOOOFFFF!

NEFESİMİ KESTİ

RAKİBİMİ KÜÇÜMSEMEMİN CEZASI!

12

KLUNNNGGG

GÜCÜM VARKEN BEN DE ONA VURMALIYIM...

VÜCUDUMA GÖMÜLEN GÖNDESİNİ YUMRUKLAYAYIM...

ÇELİKDEMİRLERDEN BU VAHŞİ HAYVANA BİR KAFES YAPAYIM..

BEBEK KING KONGUN BİLE PARÇALAYAMAYACAĞI BİR KAFES!

GRYAAGHHHH!

AMAN TANRIM ÇELİK ÇUBUKLARI FINDIK GİBİ KIRIVERDİ...

BENİM SÜPER GÜÇLERİME EŞİT BU MAHLUKLA ZORLU BİR UĞRAŞ OLACAK...

13

İNANILACAK GİBİ DEĞİL İÇERİSİNİ GÖREMİYORUM...

RONTGEN IŞINLI GÖZLERİM BİLE O KILLI VÜCUDUN SAKLADIKLARINI GÖREMEDİ... BÖYLE OLDUĞU HALDE KURŞUNUN BİR ZERRESİ BİLE YOK!+

+ SÜPERMAN'İN RONTGEN IŞINLI GÖZLERİ KURŞUNU DELİP GEÇEMEZ...

HAYIR! HENÜZ TANIŞMIŞKEN BENİ BIRAKIP GİDEMEZSİN!

AMA ÇELİK ADAM BU GARİP MAHLUĞU YAKALAYAMADAN

OOWWWWW!

YENİLMEZLİĞİME RAĞMEN BANA ACI VERDİ...

YABANCI KENDİ TARAFTARLARINI DA BULMUŞ!..

DEFOL GİT SÜPERMAN

ONA DOKUNMA

JORLAN BİZİM DOSTUMUZ

ÇELİK ADAM AŞAĞIDAN GELEN SESLERE DÖNÜNCE...

SÜPERMAN SENİ BURAYA KİM ÇAĞIRDI

JORLAN KİMSEYE ZARAR VERMEZ O BİZİM DOSTUMUZ

DEFOL SÜPERMAN!

14

SAKIN JORLAN'A VURAYIM DEME!

SEN KENDİ GÜCÜNE EŞİT OLANLARLA DÖVÜŞ...

ŞİMDİ OLANLARI ANLIYORUM!

ÇOCUKLAR ÜSTÜNDEKİ KANDIRICI ETKİSİNİ GÖZLERİMLE GÖRDÜM

ÇEKİCİ GÜCÜ ÖYLE KUVVETLİ Kİ ÇOCUKLARI MİLLERCE UZAKTAN BURAYA ÇEKMİŞ OLMALI...

TAM O SIRADA GÖKYÜZÜNDE HAFİF BİR KIMILDAMA OLUR...

YENİDEN SALDIRIYOR KENDİSİNE GÖSTERİLEN İLGİDEN GÜÇLENDİ...

MAHSUSTAN YANIMDAN GEÇTİ...

WOOOSH!

NEDEN ACABA?

SALDIRDIĞI BEN DEĞİLİM!..

ÇOCUKLARA

SALDIRIYOR

GRRRRRRRRRR

15

EVET SALDIRIYOR AMA ÇOCUKLARIN CANINI ACITMIYOR...

MAHLUK HAYVANAT BAHÇESİNDEN KAÇAN KAPLANI BENDEN ÖNCE...

...GÖRDÜ. KAPLANIN KURTULMA ŞANSI YOK! JORLAN ONU HEMEN ÖLDÜRECEK!..

GRYYAAGGHHH

ÇOCUKLAR JORLAN'IN BÜYÜSÜNE KAPILMAKTA HAKLILAR...

...MI ACABA?.. ÇÜNKÜ ONLARA KÖTÜLÜK YAPMIYOR AKSİNE İYİLİK YAPIYOR ONLARI ÇOK İYİ SAVUNUYOR...

BİRDEN BİRE...

HAYIR.. JORLAN LÜTFEN GİTME

NEDEN BÖYLE UÇUP GİTTİ!..

"SNIFF.. BURADA KALMASINI İSTİYORDUM

ZOOSHH

KAÇAN KAPLANINIZ ORADA, AMA UYUTUCU KURŞUN İLAÇLARINA GEREK YOK GİBİ!

ŞANSIN VARMIŞ ÇOCUKLARA BİRŞEY OLMADI!

HAYRET YAŞLI AGATHA'NIN PENÇELERİ VE DİŞLERİ YOKTU!

...AMA 600 KİLOLUK KAPLANA KARŞI ÇOCUKLAR NE YAPABİLİRLERDİ?

ÇOCUKLARIN ÜSTLERİNİ ARA MİKE, NEDEN SIRITIYORLAR DERSİN?

O SIRADA GÖKYÜZÜNDE AMANSIZ BİR TAKİP VARDI...

JORLAN'I SÜPER HIZLA TAKİP EDİYORUM AMA YETİŞEMİYORUM...

BENDEN HIZLI GİDİYOR!

16

JORLAN'IN PEŞİNDEN GİTMEK FAYDASIZ! ŞİMDİYE DEK JORLAN'IN ESRARININ YARISINI ÇÖZDÜĞÜMDEN ŞÜPHEM YOK AMA ÖYKÜNÜN HEPSİNİ BİLMEM GEREKİR...

ÇABUK YALNIZLIK KALESİNE UÇTA YÜZYÜZE KONUŞALIM!..

BU TELEPATİK SES ŞİMDİYE DEK HEP DOĞRU SÖYLEDİ... YÜZYÜZE GELMEK İÇİN... HAYAL MINTIKASI GÖZLEMİME BAKAYIM...

HAYAL MINTIKASI: GÖRÜNMEYEN HAYALET BİR KATMAN! YILLARCA ÖNCE KRİPTONLULAR CANİLERİ BURAYA SÜRERLERDİ...

KENDİMİ SANA TANITIYORUM SÜPERMAN! BEN ORN-ZU'YUM SEN DAHA BEBEK OLDUĞUN GÜNDEN BERİ BURADA SÜRGÜNDEYİM

BENİM GİZLİ KİŞİLİĞİMİ NASIL BULABİLDİĞİNİ ANLADIM HAYAL KATMANINDA YAŞAYANLAR DÜNYADAKİ HERŞEYİ GÖRÜP DUYABİLİYORLAR!

EVET AMA DOKUNUP HABERLEŞEMİYORUZ TELEPATİK MESAJI, GÜNEŞİN BU KATMANA YAPTIĞI KISA BİR DÖNÜŞTEN YARARLANARAK GÖNDERDİM... JORLAN'DA BİR KRİPTONLU BİLİYOR MUSUN?

EVET...

MAHLUĞUN SÜPER GÜCÜNÜN, HIZININ VE YENİLMEZLİĞİNİN TEK AÇIKLAMASI BU... ORN-ZU

JORLAN'I İYİ TANIMAK GEREK!

TANIYORUM TABİİ ONU YARATTIĞIM İÇİN SUÇLU BULUNDUM VE YILLARCA ÖNCE BURAYA SÜRGÜNE GÖNDERİLDİM...

AMA SEN BENİ BURADAN ÇIKARMAZSAN JORLAN'IN PROGRAMLANDIĞI ŞEKİLDE GÖREVİNİ YERİNE GETİRMESİNİ KİMSE ÖNLEYEMEZ...

PEKİ BU GÖREV NE?..

BU GÖREV YERYÜZÜNDEKİ HER ÇOCUĞU KORKUNÇ BİR ÖLÜME SÜRÜKLEYECEK!

BANA GÜVEN SÜPERMAN KENDİN VE O ÇOCUKLAR İÇİN BANA GÜVEN!

İKİNCİ BÖLÜMDE : JORLAN'IN KORKUNÇ GÖREVİ AÇIKLANDI. ACABA SÜPERMAN VE ORN-ZU ONU DURDURABİLECEKLER Mİ?.. "ÇOCUKLARIN DÜNYADAN KAÇIŞI"

2. Kısım

SUPERMAN

ÇOCUKLARIN DÜNYADAN KAÇIŞI

JORLAN, YILLARCA ÖNCE KRİPTON'UN KIRMIZI GÖKLERİNDE UÇUYORDU! ŞİMDİ BU MAHLUK BİRDENBİRE YERYÜZÜNDE BELİRDİ, KORKUNÇ GÖREVİNİ YERİNE GETİRMEK İÇİN HAZIRLANIYOR! ÇELİK ADAM GARİP GÜÇLERİ DURDURMAK İÇİN SAVAŞIRKEN MİLYONLARCA HAYATIN KADERİNİ ELLERİNDE TUTUYORDU...

EVET... HER CUMARTESİ ÖĞLEDEN SONRA METRO ADASI EĞLENCE PARKINDA ÇOCUKLARIN NEŞELİ SESLERİNİ DUYARIZ...

METRO ISLAND

FAKAT BU CUMARTESİ BURADA BİRKAÇ GENÇTEN BAŞKA...

...EĞLENEN YOK! PARKTA YÜZLERCE ÇOCUK OLDUĞU HALDE HİÇBİRİNİN SESİ ÇIKMIYOR...

ÇOCUKLAR NEREDE? ESRARENGİZ BİR NEDENLE HEPSİ ZİL KULESİNİN ETRAFINDA TOPLANMIŞLAR

SESSİZCE SANKİ BİR ŞEYİN OLMASINI BEKLER GİBİ GÖKYÜZÜNE...

...BAKIYORLAR... WGBS TV Sİ DAHA ÖNCE BUNA BENZER BİR OLAYI "MARPLEVILLE DE ÇOCUKLARIN OKULU TERKEDİP YÜRÜMEYE BAŞLAMALARINI" SİZLERE AKTARMIŞTI... ŞİMDİ DE BURADAKİ ÇOCUKLARIN YÜZLERİNDE O GÜNKÜ AYNI GÜLÜMSEME VAR SANKİ BÜYÜLENMİŞLER GİBİ... POLİS HAZIR BEKLİYOR TEKRAR EKRANA DÖNMEK ÜZERE BEN LANA LANG SİZLERE VEDA EDİYORUM...

SUPERMAN

ATLAS

HE MAN

2

ÇOK İYİ OLDU LANA BU BANDI OLDUĞU GİBİ YAYINA KORUZ...

ŞİMDİ İŞİ TATİL ETMENİN ZAMANI DEĞİL ARKADAŞLAR, GÖKYÜZÜNE BAKIN!

VAY CANINA ONE KAÇAN BİR KUKLAMI ?..

UÇAN BİR AYIYA BENZİYOR!

ÇOCUKLARIN ÜSTÜNE DOĞRU İNİYOR!

JORLAN JORLAN

DUYDUNUZ MU? ÇOCUKLAR ONUN İSMİNİ BAĞIRIYORLAR!

JORLAN JORLAN JORLAN

LANA LANG YİNE, KARŞINIZDA SEVGİLİ İZLEYİCİLER ŞİMDİ SİZLERE VİDEO BANTIMIZLA, BURAYA GELEN...

GARİP YARATIĞI GÖSTERECEĞİZ... ÇOCUKLAR KENDİLERİNDEN GEÇTİLER, BU GARİP YARATIĞI GÖRDÜKTEN SONRA, DEMİNDEN BERİ SESSİZ DURAN GENÇLER...

JORLAN JORLAN JORLAN

ÇILGIN GİBİ BAĞIRIYORLAR...

JORLAN JORLAN JORLAN JORLAN JORLAN JORLAN JORLAN

ŞİMDİLİKPEK BİR ŞEY.

AMAN TANRIM GÖZLERİME İNANAMIYORUM AMA SİZ SEYİRCİLERDE BENİM GÖRDÜKLERİMİ İZLİYORSUNUZ... ÇOCUKLARIN BİR KISMI GÖKYÜZÜNE DOĞRU ÇIKMAYA BAŞLADILAR

3

GÖKYÜZÜNDEKİ O MAHLUK ONLARI ORAYA ÇEKTİ.. ÇOCUKLARI PEŞİNDEN SÜRÜKLÜYOR

POLİS BOŞ YERE ÇOCUKLARI TUTMAYA ÇALIŞIYOR...

BU GARİP YARATIK ESRARENGİZ BİR HAVA YARATTI...

ÇOCUKLAR SIRA SIRA HAVAYA UÇUYORLAR BU KÜRK KAPLI YARATIĞA KARŞI KOYAMIYORLAR...

BU ÇOCUKLAR NEREYE GİDİYORLAR? KENDİLERİNİ BEKLEYEN KÖTÜ YAZGININ VE GARİP YARATIĞIN ELİNDEN KURTULABİLE...

...CEKLER Mİ?.. BU ÇILGINLIĞI YALNIZ BİR TEK KİŞİ DURDURABİLİR...

AMA ŞİMDİYE KADAR ONUN İZİNE RASTLAMADIK

SÜPERMAN NEREDESİN!

BU ÇOCUKLAR ÜMİTSİZCE SENİN YARDIMINI BEKLİYOR...

4

TAM O SIRADA MİLLERCE UZAKTA KU-ZEY DE...

BANA İHTİYACIN VAR SÜPERMAN SANA KAÇ KEZ BUNU YİNELE-YEYİM

JORLAN'I BEN YARATTIM. VE ANCAK İKİMİZ BİRLİKTE ONU YENEBİLİ-RİZ...

BENİ HAYAL KATMANIN DAN KURTAR...

SENİN DEMENLE Mİ ORN-ZU? SUÇLU BİR CANİNİN SÖZLERİNE NASIL GÜVENE-BİLİRİM?.

TÜM BİLDİĞİM BU YARATIĞIN BENİM GİBİ SÜPER GÜÇ-LÜ BİR KRİP-TONLU OLDUĞU BANA BAŞKA NE SÖYLEYE-BİLİRSİN?

BİZ MAHKUMLAR BU HAYAL KATMA-NINDAN SİZİN DÜNYANIZDA OLANLARI GÖ-RÜP DU-YUYO-RUZ

ONU BİLİYO-RUM...

BİLMEDİĞİN BİR ŞEY VAR MAHKUM ARKADAŞLARIMIN METROPOLİS'TE OLANLARI GÖR-DÜKÇE NASIL SEVİNDİKLERİNİ BİLMİYORSUN YÜZ-LERCE ÇOCUĞUN HAYATI JORLAN'IN ELİNDE...

BRZZZZ... BRZZZ... BRZZZ...

UYDU GEMİ-LERİMDEKİ MONİTÖRLER ALARM VERME-YE BAŞLADI-LAR...

BRZZZZ... BRZZZZ...

METRO-POLİS'İN KOD NUMA-RASI ZİLİ ÇALIYOR

ORN-ZU NUN SÖZLERİ BLÖF DEĞİLMİŞ

BU TAM SÜPERMANA GÖRE BİR GÖREV VE KURŞUNDAN DAHA HIZLI BİR SÜRATLE

...ÇELİK ADAM GÖZLERİ KARARMIŞ BİR HALDE METROPOLİSDEKİ KAOS SAHNESİN-

DE BELİRİR...

AMAN TANRIM YÜZLERCE ÇOCUK ÇARESİZ BİR HALDE GÖKYÜZÜNDEN AŞAĞI DÜŞÜYORLAR... SÜPER HIZIMI ZORLAYIP HEPSİNİ KURTARMALIYIM...

SÜPERMAN HAYRETLE RAHATLAR...

ÇOCUKLAR HİÇBİR ZARAR GÖRMEDEN MUTLULUKLA YERE ATLAYIP EĞLENİYORLAR... BUNU JORLAN IN YAPTIĞINDAN HİÇ ŞÜPHEMYOK AMA O NEREDE?

WHOMPFF

UNHH... İŞTE BURADA SİNSİCE SALDIRIYOR...

UHHH... BENİM GÜCÜME EŞ BİRİNİN YUMRUĞU ŞEYTANIN BİLE CANINI ACITIR...

SÜPER KULAKLARIM İKİNCİ SALDIRININ NEREDEN GELDİĞİNİ HABERVERİYOR

BURGER

6

...VE BÖYLECE...

BU KEZ BENİ SAVUNMASIZ YAKALAMAYACAK

TWONKK

İNANILMAZ! JORLAN HEMEN DENGESİNİ BULDU YUMRUĞUMUN ETKİSİYLE KENDİNİ YERDEN KALDIRDI...

"UNH" ÜÇ YÖNDEN SALDIRIYOR

SÜPER HIZLI SALDIRI...

BENİ SERSEMLETİYOR

...HİSLERİM UYUŞTU...

BAŞIM DÖNÜYOR AMA BİR ŞEY BİLİYORUM...

7

DEVAMI HAFTAYA

müjde!..

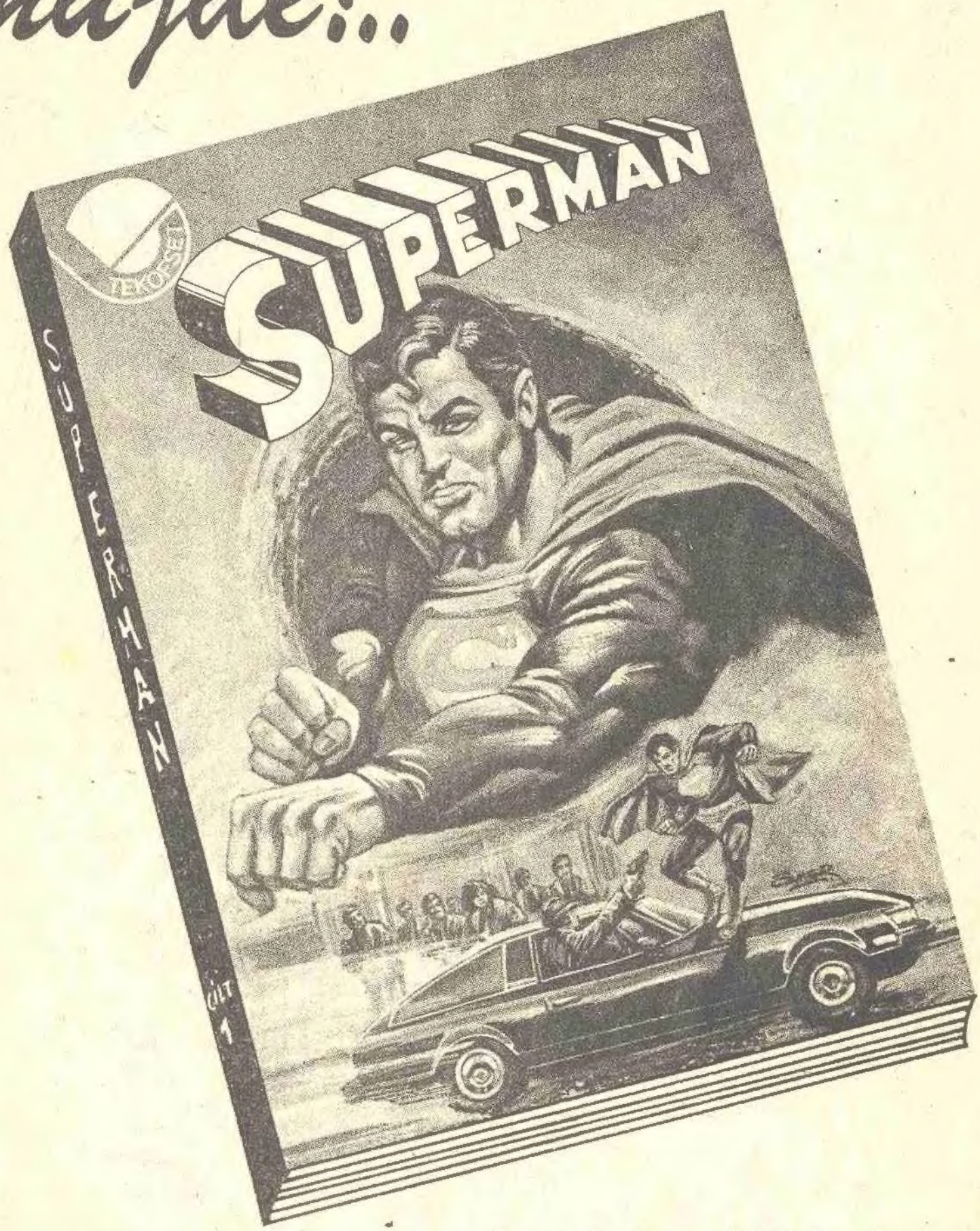

beklediğiniz

SUPERMAN ciltleri pek

yakında bayilerinizde!..

OYUN EĞLENCE BİLMECE

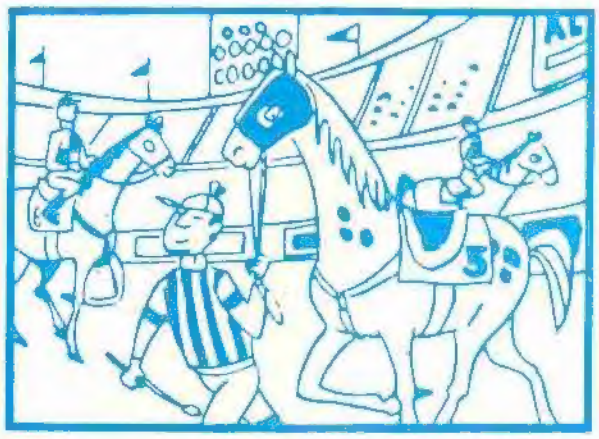

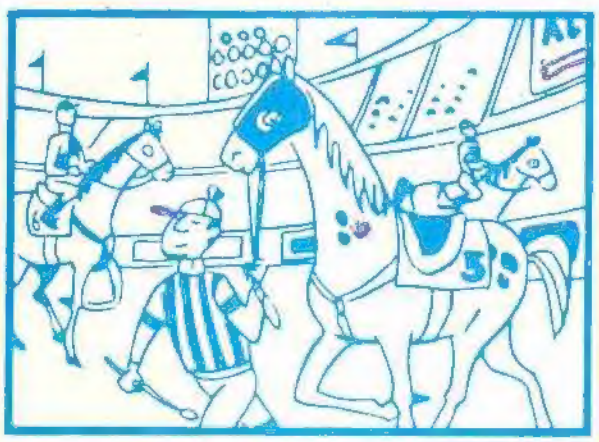

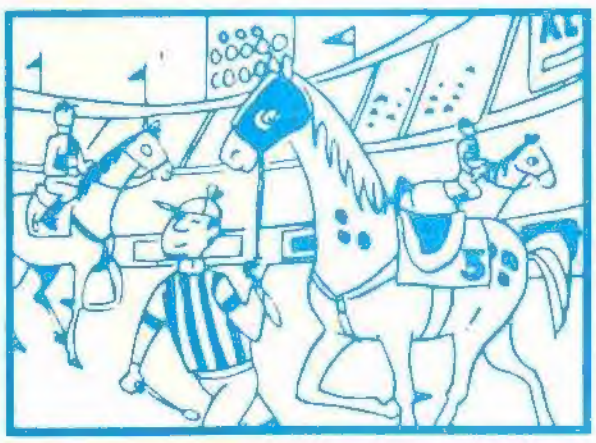

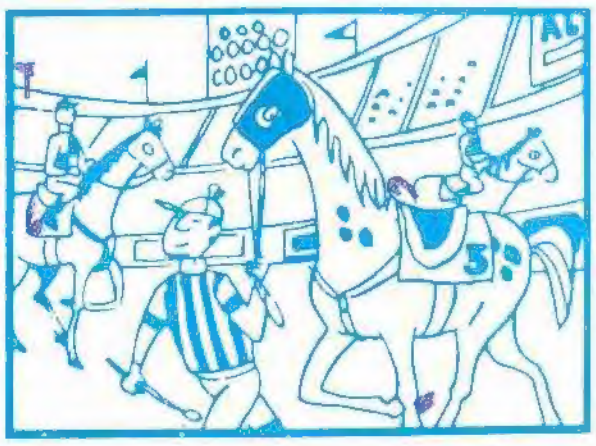

İkinci,üçüncü ve dördüncü resimlerde dörder eksik var.:.Neler acaba?

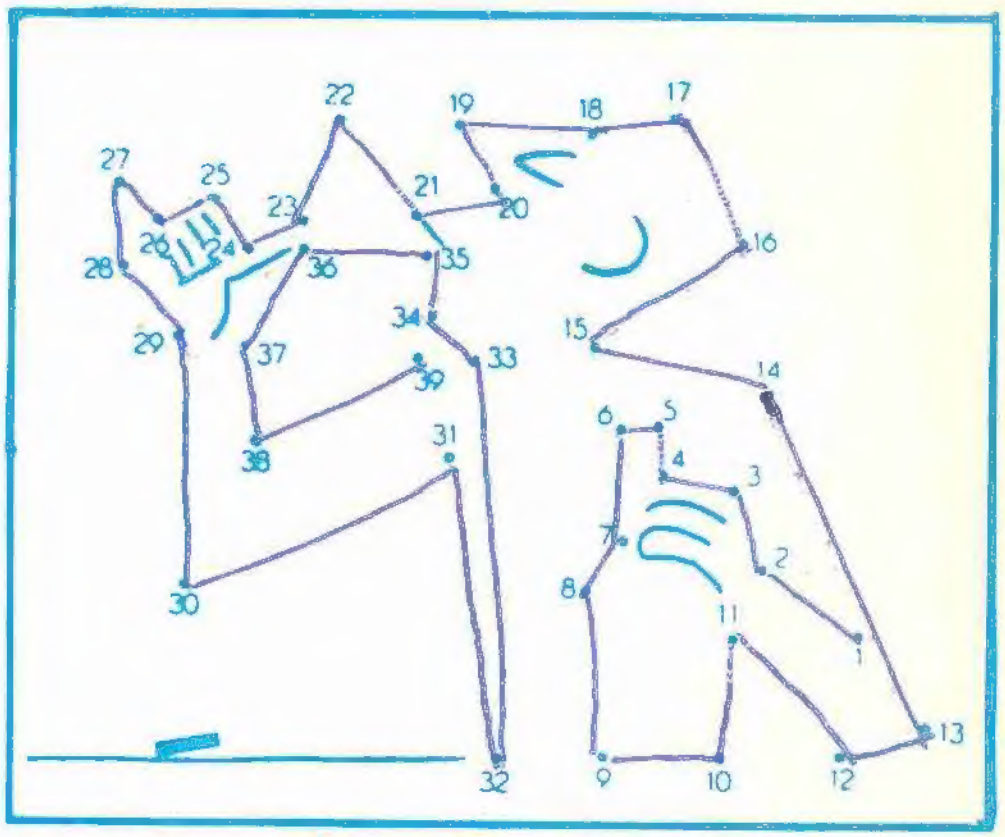

Noktaları I'den 39'a kadar birleştirirseniz,güzel bir resim elde edersiniz.

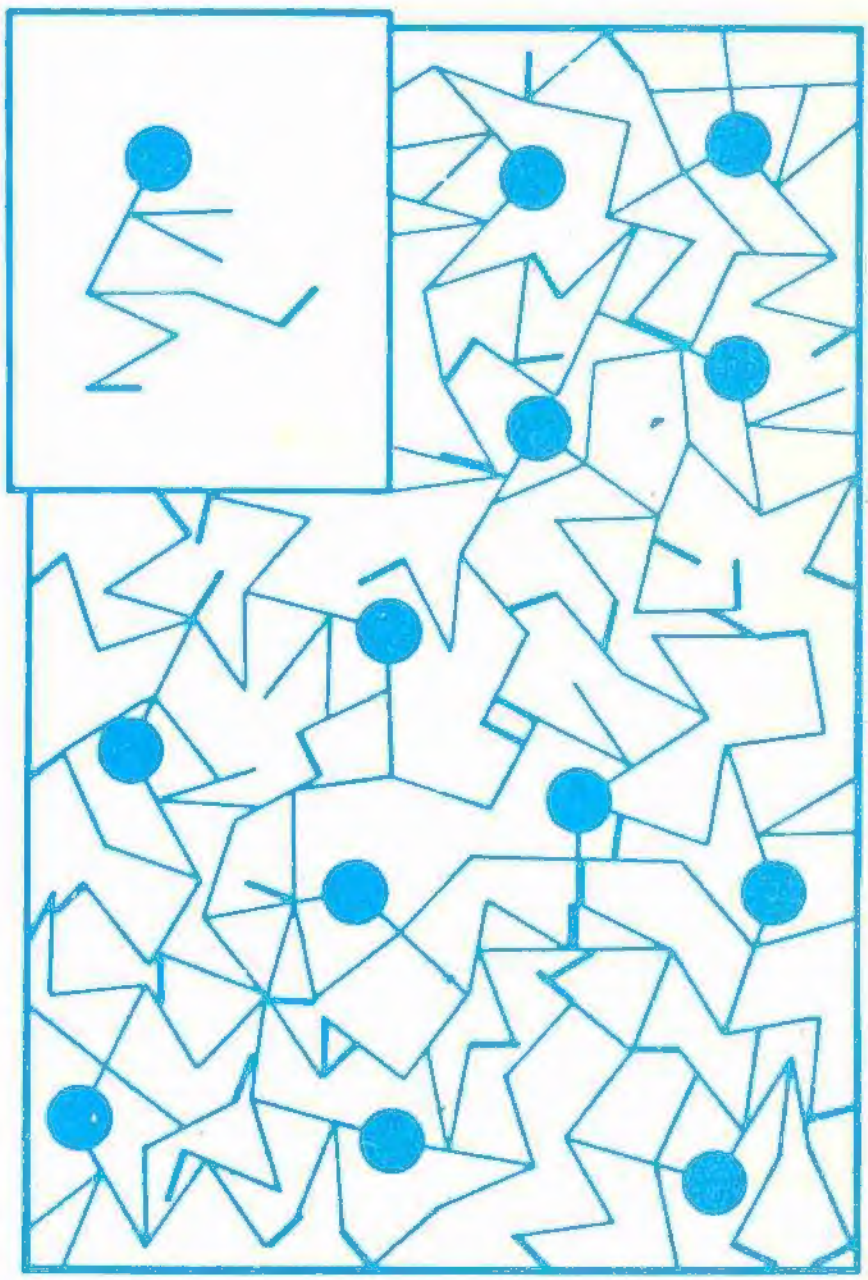

Köşedeki çöpten adamın resimde nerede olduğunu bulabilir misiniz?

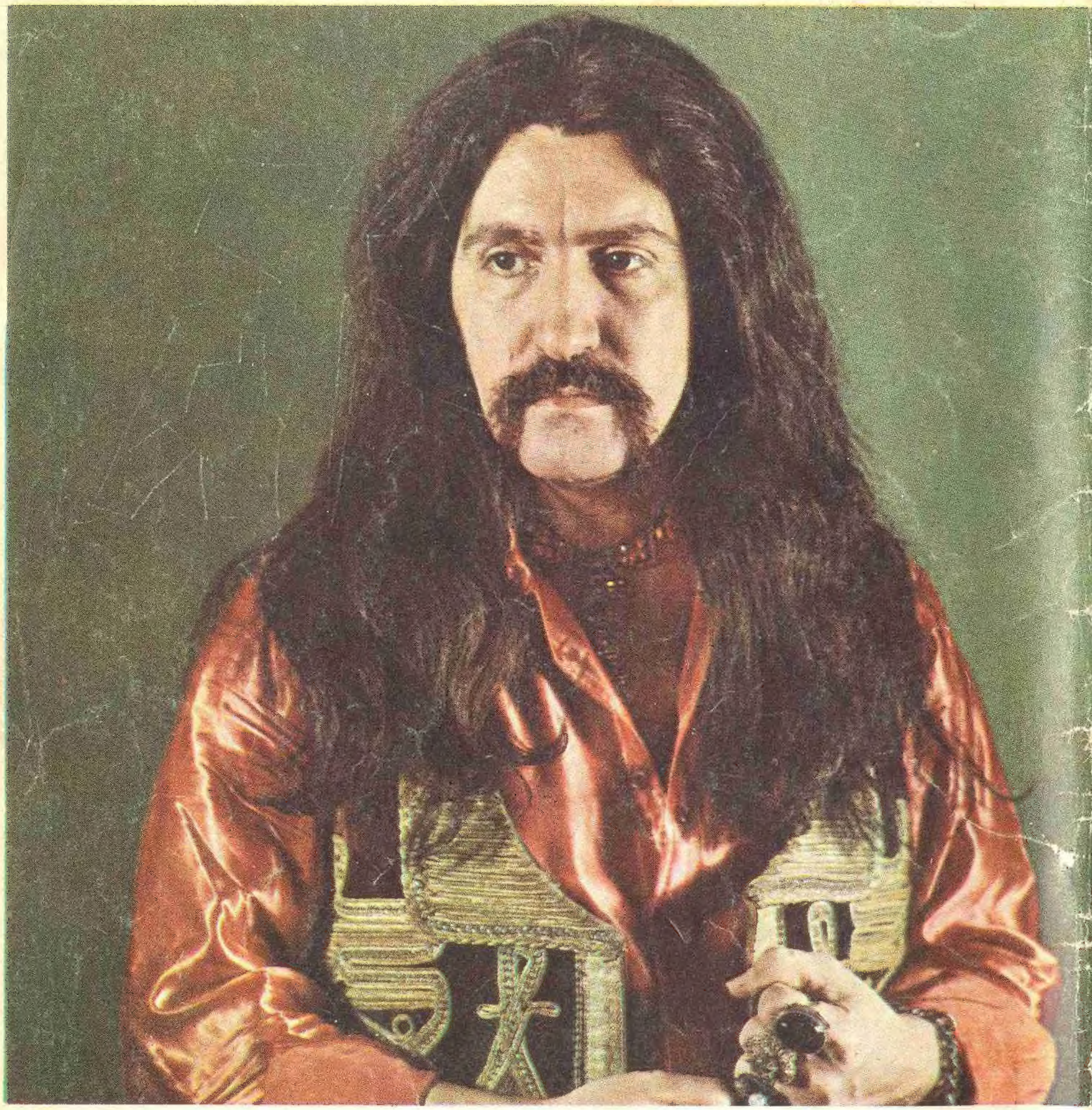

Süperman

Barış Manço

Mini poster

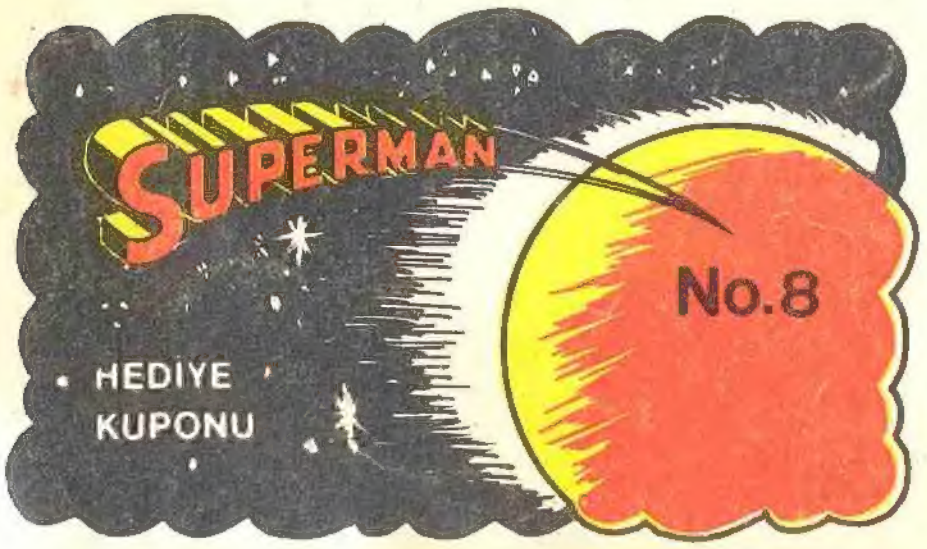

SUPERMAN Okuyucularına Hediye dağıtmaya devam ediyor. Üçüncü çekilişte, 1'den 15'e kadar yayınlayacağımız kuponları biriktirip "SUPERMAN dergisi Başmusahip sok. Talas Han No. 101 Cağaloğlu-İstanbul" adresine yollayın. Televizyonlar, radyolar ve sürpriz armağanlar kazanın.